OMNIMATE 信号 - BL/SL 5.08 系列
SL 5.08/15/180B 3.2SN OR BX

Weidmüller Interface GmbH & Co. KG
Klingenbergstraße 16
D-32758 Detmold
Germany
Fon: +49 5231 14-0
Fax: +49 5231 14-292083
www.weidmueller.com

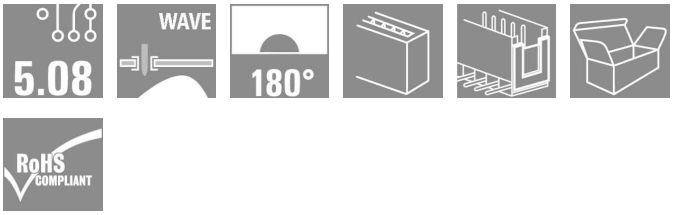

焊接插座，进线方向为 180 °。焊针长度最适合波峰焊。提供标记和编码空间。

- 400 V (IEC) / 300 V (UL)
- 18 A (IEC) / 15 A (UL)

订货数据

类型	SL 5.08/15/180B 3.2SN OR BX
订货号	1520860000
版本	PCB 接插件, 插座, 固定块的燕尾槽, 焊连接, 5.08 mm, 回路数: 15, 焊针长度 (l): 3.2 mm, 镀锡, 橙色, 盒装
GTIN (EAN)	4008190135416
最小包装数	50 个
产品数据	IEC: 400 V / 18 A UL: 300 V / 15 A
包装	盒装
状态文本	本文件在以后将不再提供。
废止日期	2017-12-31
替代产品	1147730000

OMNIMATE 信号 - BL/SL 5.08 系列
SL 5.08/15/180B 3.2SN OR BX

Weidmüller Interface GmbH & Co. KG
Klingenbergstraße 16
D-32758 Detmold
Germany
Fon: +49 5231 14-0
Fax: +49 5231 14-292083
www.weidmueller.com

技术数据

尺寸及重量

净重	4.69 g

额定数据 (DIN IEC)

额定电流 最小回路数（环境温度=20°C）	18 A	额定电流 最大回路数（环境温度=20°C）	14.5 A
额定电流 最小回路数（环境温度=40°C）	15 A	额定电流 最大回路数（环境温度=40°C）	12 A
额定电压值（过电压等级III/污染等级3）	250 V	额定冲击电压（过压等级III/污染等级3）	4 kV
额定电压值（过电压等级III/污染等级2）	320 V	额定冲击电压（过压等级III/污染等级2）	4 kV
额定电压值（过电压等级II/污染等级2）	400 V	额定冲击电压（过压等级 II/污染等级2）	4 kV
瞬时耐电流	3 x 1s， 120 A		

额定数据 (CSA)

机构		额定电压 (使用组 B)	300 V
额定电流 (使用组 B)	15 A	额定电压 (使用组 D)	300 V
额定电流 (使用组 D)	10 A		

额定数据 (UL 1059)

机构		额定电压 (使用组 B)	300 V
额定电流 (使用组 B)	15 A	额定电压 (使用组 D)	300 V
额定电流 (使用组 D)	10 A		

系统特征值

产品系列	OMNIMATE 信号 - BL/SL 5.08 系列	安装在印刷线路板上	焊连接
间距 mm (P)	5.08 mm	间距 inch (P)	0.2 inch
回路数	15	焊针长度 (l)	3.2 mm
焊针尺寸	d = 1.2 mm, 八角形	可编码	是
每回路的焊脚数目	1	焊孔直径 (D)	1.3 mm
焊孔直径公差 (D)	+ 0.1 mm	L1（mm）	71.12 mm
L1（inch）	2.8 inch	绝缘电阻	> 10^6 mΩ
防触电保护（按照DIN VDE 0470）	IP 20 已插入	防触电保护（按照DIN VDE57106）	插入时的手指安全保护

材料数据

绝缘材料	PBT	颜色	橙色
绝缘材料组	IIIa	阻燃等级符合 UL 94	V-0
CTI	≥ 200	触点材料	CuSn
插针镀层	镀锡	最低操作温度	-50 °C
最高操作温度	100 °C	最小安装温度	-25 °C
最大安装温度范围	100 °C	最大储存相对湿度	80 %

OMNIMATE 信号 - BL/SL 5.08 系列
SL 5.08/15/180B 3.2SN OR BX

Weidmüller Interface GmbH & Co. KG
Klingenbergstraße 16
D-32758 Detmold
Germany
Fon: +49 5231 14-0
Fax: +49 5231 14-292083
www.weidmueller.com

技术数据

分类

ETIM 3.0	EC001284	UNSPSC	30-10-18-21
eClass 5.1	27-26-07-04	eClass 6.2	27-26-07-04
eClass 7.1	27-44-04-02		

说明

提示	• Additional colours on request • Gold-plated contact surfaces on request • Rated current related to rated cross-section & min. No. of poles. • P on drawing = pitch • Rated data refer only to the component itself. Clearance and creepage distances to other components are to be designed in accordance with the relevant application standards.

认证

认证	
ROHS	一致

OMNIMATE 信号 - BL/SL 5.08 系列
SL 5.08/15/180B 3.2SN OR BX

Weidmüller Interface GmbH & Co. KG
Klingenbergstraße 16
D-32758 Detmold
Germany
Fon: +49 5231 14-0
Fax: +49 5231 14-292083
www.weidmueller.com

图纸

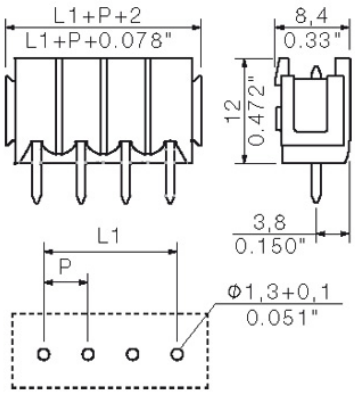

OMNIMATE 信号 - BL/SL 5.08 系列
SL 5.08/15/180B 3.2SN OR BX

Weidmüller Interface GmbH & Co. KG
Klingenbergstraße 16
D-32758 Detmold
Germany
Fon: +49 5231 14-0
Fax: +49 5231 14-292083
www.weidmueller.com

配套的接插件（受限插拔）

BLZP 5.08/180 SN

压线框接线插头，平直进线（180°）。提供标记和编码空间。可通过法兰或释放杆固定。内置+/-螺钉、防错插销，供货时压线框一直处于打开状态。
- 0.2 – 2.5 mm² (IEC) / 26-12 AWG (UL)
- 400 V (IEC) / 300 V (UL)
- 19 A (IEC) / 15 A (UL)

订货数据

类型	订货号	版本	GTIN (EAN)	最小包装数	产品数据	包装
BLZP 5.08/15/180 SN OR BX	1943710000	PCB 接插件, 插头, 5.08 mm, 回路数: 15, 180°, 压线框联接, 最大压接面积: 4 mm², 盒装	4032248617722	27 个	IEC: 400 V / 19 A / 0.2 - 4 mm² UL: 300 V / 15 A / AWG 30 - AWG 12	盒装
BLZP 5.08/15/180 SN BK BX	1943940000	PCB 接插件, 插头, 5.08 mm, 回路数: 15, 180°, 压线框联接, 最大压接面积: 4 mm², 盒装	4032248618088	27 个	IEC: 400 V / 19 A / 0.2 - 4 mm² UL: 300 V / 15 A / AWG 30 - AWG 12	盒装

BLZP 5.00/270 SN

压线框接线插头，进线方向为 90° 或 270°。提供标记和编码空间。可通过法兰或释放杆固定。内置+/-螺钉、防错插销，供货时压线框一直处于打开状态。
- 0.2 – 2.5 mm² (IEC) / 26-12 AWG (UL)
- 400 V (IEC) / 300 V (UL)
- 15 A (IEC) / 10 A (UL)

订货数据

类型	订货号	版本	GTIN (EAN)	最小包装数	产品数据	包装
BLZP 5.00/15/270 SN BK BX	1958970000	PCB 接插件, 插头, 5.00 mm, 回路数: 15, 90°, 压线框联接, 最大压接面积: 4 mm², 盒装	4032248637904	24 个	IEC: 400 V / 15.5 A / 0.2 - 4 mm² UL: 300 V / 15 A / AWG 30 - AWG 12	盒装
BLZP 5.00/15/270 SN OR BX	1958750000	PCB 接插件, 插头, 5.00 mm, 回路数: 15, 90°, 压线框联接, 最大压接面积: 4 mm², 盒装	4032248637584	24 个	IEC: 400 V / 15.5 A / 0.2 - 4 mm² UL: 300 V / 15 A / AWG 30 - AWG 12	盒装

OMNIMATE 信号 - BL/SL 5.08 系列
SL 5.08/15/180B 3.2SN OR BX

Weidmüller Interface GmbH & Co. KG
Klingenbergstraße 16
D-32758 Detmold
Germany
Fon: +49 5231 14-0
Fax: +49 5231 14-292083
www.weidmueller.com

配套的接插件（受限插拔）

BLZP 5.08/270 SN

压线框接线插头，进线方向为 90° 或 270°。提供标记和编码空间。可通过法兰或释放杠固定。内置+/-螺钉、防错插销，供货时压线框一直处于打开状态。
- 0.2 – 2.5 mm² (IEC) / 26-12 AWG (UL)
- 400 V (IEC) / 300 V (UL)
- 15 A (IEC) / 10 A (UL)

订货数据

类型	订货号	版本	GTIN (EAN)	最小包装数	产品数据	包装
BLZP 5.08HC/15/270 SN OR BX	1948920000	PCB 接插件, 插头, 5.08 mm, 回路数: 15, 270°, 压线框联接, 最大压接面积: 4 mm², 盒装	4032248626373	24 个	IEC: 400 V / 15.5 A / 0.2 - 4 mm² UL: 300 V / 15 A / AWG 30 - AWG 12	盒装
BLZP 5.08HC/15/270 SN BK BX	1949150000	PCB 接插件, 插头, 5.08 mm, 回路数: 15, 270°, 压线框联接, 最大压接面积: 4 mm², 盒装	4032248626601	24 个	IEC: 400 V / 15.5 A / 0.2 - 4 mm² UL: 300 V / 15 A / AWG 30 - AWG 12	盒装

BLZP 5.00/270LH SN

压线框接线插头，进线方向为 90° 或 270°。提供标记和编码空间。可通过法兰或释放杆固定。内置+/-螺钉、防错插销，供货时压线框一直处于打开状态。
- 0.2 – 2.5 mm² (IEC) / 26-12 AWG (UL)
- 400 V (IEC) / 300 V (UL)
- 15 A (IEC) / 10 A (UL)

订货数据

类型	订货号	版本	GTIN (EAN)	最小包装数	产品数据	包装
BLZP 5.00/15/270LH SN OR BX	1961310000	PCB 接插件, 插头, 5.00 mm, 回路数: 15, 90°, 压线框联接, 最大压接面积: 4 mm², 盒装	4032248640577	18 个	IEC: 400 V / 15.5 A / 0.2 - 4 mm² UL: 300 V / 15 A / AWG 30 - AWG 12	盒装
BLZP 5.00/15/270LH SN BK BX	1961540000	PCB 接插件, 插头, 5.00 mm, 回路数: 15, 90°, 压线框联接, 最大压接面积: 4 mm², 盒装	4032248640812	18 个	IEC: 400 V / 15.5 A / 0.2 - 4 mm² UL: 300 V / 15 A / AWG 30 - AWG 12	盒装

OMNIMATE 信号 - BL/SL 5.08 系列
SL 5.08/15/180B 3.2SN OR BX

Weidmüller Interface GmbH & Co. KG
Klingenbergstraße 16
D-32758 Detmold
Germany
Fon: +49 5231 14-0
Fax: +49 5231 14-292083
www.weidmueller.com

配套的接插件（受限插拔）

BLZ 5.00/270

压线框接线插头，进线方向为 270° 。提供标记和编码空间。
- 0.20 - 2.5 mm² (IEC) / 26 - 12 AWG (UL)
- 400 V (IEC) / 300 V (UL)
- 15 A (IEC) / 10 A (UL)

订货数据

类型	订货号	版本	GTIN (EAN)	最小包装数	产品数据	包装
BLZ 5.00/15/270 SN OR BX	1637710000	PCB 接插件, 插头, 5.00 mm, 回路数: 15, 270°, 压线框联接, 最大压接面积: 3.31 mm², 盒装	4008190274955	24 个	IEC: 400 V / 15 A / 0.5 - 2.5 mm² UL: 300 V / 10 A / AWG 26 - AWG 12	盒装
BLZ 5.00/15/270 SN BK BX	1637940000	PCB 接插件, 插头, 5.00 mm, 回路数: 15, 270°, 压线框联接, 最大压接面积: 3.31 mm², 盒装	4008190275204	24 个	IEC: 400 V / 15 A / 0.5 - 2.5 mm² UL: 300 V / 10 A / AWG 26 - AWG 12	盒装

BLZP 5.00/270F SN

压线框接线插头，进线方向为 90° 或 270°。提供标记和编码空间。可通过法兰或释放杆固定。内置+/-螺钉、防错插销，供货时压线框一直处于打开状态。
- 0.2 – 2.5 mm² (IEC) / 26-12 AWG (UL)
- 400 V (IEC) / 300 V (UL)
- 15 A (IEC) / 10 A (UL)

订货数据

类型	订货号	版本	GTIN (EAN)	最小包装数	产品数据	包装
BLZP 5.00/15/270F SN OR BX	1959400000	PCB 接插件, 插头, 5.00 mm, 回路数: 15, 90°, 压线框联接, 最大压接面积: 4 mm², 盒装	4032248638314	18 个	IEC: 400 V / 15.5 A / 0.2 - 4 mm² UL: 300 V / 15 A / AWG 30 - AWG 12	盒装
BLZP 5.00/15/270F SN BK BX	1960590000	PCB 接插件, 插头, 5.00 mm, 回路数: 15, 90°, 压线框联接, 最大压接面积: 4 mm², 盒装	4032248639557	18 个	IEC: 400 V / 15.5 A / 0.2 - 4 mm² UL: 300 V / 15 A / AWG 30 - AWG 12	盒装

OMNIMATE 信号 - BL/SL 5.08 系列
SL 5.08/15/180B 3.2SN OR BX

Weidmüller Interface GmbH & Co. KG
Klingenbergstraße 16
D-32758 Detmold
Germany
Fon: +49 5231 14-0
Fax: +49 5231 14-292083
www.weidmueller.com

配套的接插件（受限插拔）

BLZ 5.08/90

压线框接线插头。提供标记和编码空间。
- 0.2 - 2.5 mm² (IEC) / 26 - 12 AWG (UL)
- 400 V (IEC) / 300 V (UL)
- 15 A (IEC) / 10 A (UL)

订货数据

类型	订货号	版本	GTIN (EAN)	最小包装数	产品数据	包装
BLZ 5.08/15/90 SN OR BX	1554060000	PCB 接插件, 插头, 5.08 mm, 回路数: 15, 90°, 压线框联接, 最大压接面积: 3.31 mm², 盒装	4008190095291	24 个	IEC: 400 V / 15 A / 0.2 - 2.5 mm² UL: 300 V / 10 A / AWG 26 - AWG 12	盒装
BLZ 5.08/15/90 SN BK BX	1554010000	PCB 接插件, 插头, 5.08 mm, 回路数: 15, 90°, 压线框联接, 最大压接面积: 3.31 mm², 盒装	4008190267841	24 个	IEC: 400 V / 15 A / 0.2 - 2.5 mm² UL: 300 V / 10 A / AWG 26 - AWG 12	盒装

BLZF 5.08/180

弹片接线插头，平直进线（180°）。提供标记和编码空间。
- 0.2 - 2.5 mm² (IEC) / 26 - 12 AWG (UL)
- 400 V (IEC) / 300 V (UL)
- 17 A (IEC) / 15 A (UL)

订货数据

类型	订货号	版本	GTIN (EAN)	最小包装数	产品数据	包装
BLZF 5.08/15/180 SN BK BX	1707820000	PCB 接插件, 插头, 5.08 mm, 回路数: 15, 180°, 弹片联接, 最大压接面积: 3.31 mm², 盒装	4008190316822	24 个	IEC: 400 V / 17 A / 0.2 - 2.5 mm² UL: 300 V / 15 A / AWG 26 - AWG 12	盒装
BLZF 5.08/15/180 SN OR BX	1707590000	PCB 接插件, 插头, 5.08 mm, 回路数: 15, 180°, 弹片联接, 最大压接面积: 3.31 mm², 盒装	4008190950255	24 个	IEC: 400 V / 17 A / 0.2 - 2.5 mm² UL: 300 V / 15 A / AWG 26 - AWG 12	盒装

OMNIMATE 信号 - BL/SL 5.08 系列
SL 5.08/15/180B 3.2SN OR BX

Weidmüller Interface GmbH & Co. KG
Klingenbergstraße 16
D-32758 Detmold
Germany
Fon: +49 5231 14-0
Fax: +49 5231 14-292083
www.weidmueller.com

配套的接插件（受限插拔）

BLZP 5.00/270LR SN

压线框接线插头，进线方向为 90° 或 270°。提供标记和编码空间。可通过法兰或释放杆固定。内置+/-螺钉、防错插销，供货时压线框一直处于打开状态。
- 0.2 – 2.5 mm² (IEC) / 26-12 AWG (UL)
- 400 V (IEC) / 300 V (UL)
- 15 A (IEC) / 10 A (UL)

订货数据

类型	订货号	版本	GTIN (EAN)	最小包装数	产品数据	包装
BLZP 5.00/15/270LR SN OR BX	1960830000	PCB 接插件, 插头, 5.00 mm, 回路数: 15, 90°, 压线框联接, 最大压接面积: 4 mm², 盒装	4032248639847	18 个	IEC: 400 V / 15.5 A / 0.2 - 4 mm² UL: 300 V / 15 A / AWG 30 - AWG 12	盒装
BLZP 5.00/15/270LR SN BK BX	1961060000	PCB 接插件, 插头, 5.00 mm, 回路数: 15, 90°, 压线框联接, 最大压接面积: 4 mm², 盒装	4032248640119	18 个	IEC: 400 V / 15.5 A / 0.2 - 4 mm² UL: 300 V / 15 A / AWG 30 - AWG 12	盒装

BLZ 5.08/180F

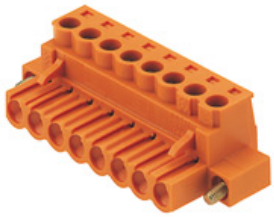

螺钉顶部接线插头，平直进线，带螺钉法兰。提供标记和编码空间。
- 0.2 - 2.5 mm² (IEC) / 26 - 12 AWG (UL)
- 400 V (IEC) / 300 V (UL)
- 19 A (IEC) / 15 A (UL)

订货数据

类型	订货号	版本	GTIN (EAN)	最小包装数	产品数据	包装
BLZ 5.08/15/180F SN OR BX	1802960000	PCB 接插件, 插头, 5.08 mm, 回路数: 15, 180°, 压线框联接, 最大压接面积: 3.31 mm², 盒装	4032248258062	18 个	IEC: 400 V / 19 A / 0.2 - 2.5 mm² UL: 300 V / 15 A / AWG 26 - AWG 12	盒装
BLZ 5.08/15/180F SN BK BX	1803170000	PCB 接插件, 插头, 5.08 mm, 回路数: 15, 180°, 压线框联接, 最大压接面积: 3.31 mm², 盒装	4032248258277	18 个	IEC: 400 V / 19 A / 0.2 - 2.5 mm² UL: 300 V / 15 A / AWG 26 - AWG 12	盒装

OMNIMATE 信号 - BL/SL 5.08 系列
SL 5.08/15/180B 3.2SN OR BX

Weidmüller Interface GmbH & Co. KG
Klingenbergstraße 16
D-32758 Detmold
Germany
Fon: +49 5231 14-0
Fax: +49 5231 14-292083
www.weidmueller.com

配套的接插件（受限插拔）

BLZP 5.08/270LH SN

压线框接线插头，进线方向为 90° 或 270°。提供标记和编码空间。可通过法兰或释放杠固定。内置+/-螺钉、防错插销，供货时压线框一直处于打开状态。
- 0.2 – 2.5 mm² (IEC) / 26-12 AWG (UL)
- 400 V (IEC) / 300 V (UL)
- 15 A (IEC) / 10 A (UL)

订货数据

类型	订货号	版本	GTIN (EAN)	最小包装数	产品数据	包装
BLZP 5.08HC/15/270LH SN BK BX	1947370000	PCB 接插件, 插头, 5.08 mm, 回路数: 15, 270°, 压线框联接, 最大压接面积: 4 mm², 盒装	4032248623358	18 个	IEC: 400 V / 15.5 A / 0.2 - 4 mm² UL: 300 V / 15 A / AWG 30 - AWG 12	盒装
BLZP 5.08HC/15/270LH SN OR BX	1947140000	PCB 接插件, 插头, 5.08 mm, 回路数: 15, 270°, 压线框联接, 最大压接面积: 4 mm², 盒装	4032248623006	18 个	IEC: 400 V / 15.5 A / 0.2 - 4 mm² UL: 300 V / 15 A / AWG 30 - AWG 12	盒装

BLZP 5.00/180F SN

压线框接线插头，平直进线（180°）。提供标记和编码空间。可通过法兰或释放杆固定。内置+/-螺钉、防错插销，供货时压线框一直处于打开状态。
- 0.2 – 2.5 mm² (IEC) / 26-12 AWG (UL)
- 400 V (IEC) / 300 V (UL)
- 19 A (IEC) / 15 A (UL)

订货数据

类型	订货号	版本	GTIN (EAN)	最小包装数	产品数据	包装
BLZP 5.00/15/180F SN OR BX	1955670000	PCB 接插件, 插头, 5.00 mm, 回路数: 15, 180°, 压线框联接, 最大压接面积: 4 mm², 盒装	4032248634200	18 个	IEC: 400 V / 19 A / 0.2 - 4 mm² UL: 300 V / 15 A / AWG 30 - AWG 12	盒装
BLZP 5.00/15/180F SN BK BX	1955900000	PCB 接插件, 插头, 5.00 mm, 回路数: 15, 180°, 压线框联接, 最大压接面积: 4 mm², 盒装	4032248634460	18 个	IEC: 400 V / 19 A / 0.2 - 4 mm² UL: 300 V / 15 A / AWG 30 - AWG 12	盒装

OMNIMATE 信号 - BL/SL 5.08 系列
SL 5.08/15/180B 3.2SN OR BX

Weidmüller Interface GmbH & Co. KG
Klingenbergstraße 16
D-32758 Detmold
Germany
Fon: +49 5231 14-0
Fax: +49 5231 14-292083
www.weidmueller.com

配套的接插件（受限插拔）

BLZ 5.08/180LH

螺钉顶部接线插头， 平直进线， 带释放杆。提供标记和编码空间。
- 0.2 - 2.5 mm² (IEC) / 26 - 12 AWG (UL)
- 400 V (IEC) / 300 V (UL)
- 19 A (IEC) / 15 A (UL)

订货数据

类型	订货号	版本	GTIN (EAN)	最小包装数	产品数据	包装
BLZ 5.08/15/180LH SN OR BX	1892320000	PCB 接插件, 插头, 5.08 mm, 回路数: 15, 180°, 压线框联接, 最大压接面积: 3.31 mm², 盒装	4032248505722	18 个	IEC: 400 V / 19 A / 0.2 - 2.5 mm² UL: 300 V / 15 A / AWG 26 - AWG 12	盒装
BLZ 5.08/15/180LH SN BK BX	1893730000	PCB 接插件, 插头, 5.08 mm, 回路数: 15, 180°, 压线框联接, 最大压接面积: 3.31 mm², 盒装	4032248507917	18 个	IEC: 400 V / 19 A / 0.2 - 2.5 mm² UL: 300 V / 15 A / AWG 26 - AWG 12	盒装

BLZ 5.00/180

压线框接线插头， 平直进线（180°）。提供标记和编码空间。
- 0.20 - 2.5 mm² (IEC) / 26 - 12 AWG (UL)
- 400 V (IEC) / 300 V (UL)
- 19 A (IEC) / 15 A (UL)

订货数据

类型	订货号	版本	GTIN (EAN)	最小包装数	产品数据	包装
BLZ 5.00/15/180 SN BK BX	1625680000	PCB 接插件, 插头, 5.00 mm, 回路数: 15, 180°, 压线框联接, 最大压接面积: 3.31 mm², 盒装	4008190196981	30 个	IEC: 400 V / 19 A / 0.5 - 2.5 mm² UL: 300 V / 15 A / AWG 26 - AWG 12	盒装
BLZ 5.00/15/180 SN OR BX	1571470000	PCB 接插件, 插头, 5.00 mm, 回路数: 15, 180°, 压线框联接, 最大压接面积: 3.31 mm², 盒装	4008190119942	30 个	IEC: 400 V / 19 A / 0.5 - 2.5 mm² UL: 300 V / 15 A / AWG 26 - AWG 12	盒装

OMNIMATE 信号 - BL/SL 5.08 系列
SL 5.08/15/180B 3.2SN OR BX

Weidmüller Interface GmbH & Co. KG
Klingenbergstraße 16
D-32758 Detmold
Germany
Fon: +49 5231 14-0
Fax: +49 5231 14-292083
www.weidmueller.com

配套的接插件（受限插拔）

BLT 5.08

螺钉顶部接线插头， 进线方向为 180°。插头提供标记和编码空间。
- 0.2 - 2.5 mm² (IEC) / 26 - 14 AWG (UL)
- 400 V (IEC) / 300 V (UL)
- 17 A (IEC) / 10 A (UL)

订货数据

类型	订货号	版本	GTIN (EAN)	最小包装数	产品数据	包装
BLT 5.08HC/15/180 SN OR BX	1500860000	PCB 接插件, 插头, 5.08 mm, 回路数: 15, 180°, 顶部螺钉联接, 最大压接面积: 2.5 mm², 盒装	4008190000097	24 个	IEC: 400 V / 17 A / 0.2 - 2.5 mm² UL: 300 V / 13 A / AWG 26 - AWG 14	盒装
BLT 5.08HC/15/180 SN BK BX	1500810000	PCB 接插件, 插头, 5.08 mm, 回路数: 15, 180°, 顶部螺钉联接, 最大压接面积: 2.5 mm², 盒装	4008190861810	24 个	IEC: 400 V / 17 A / 0.2 - 2.5 mm² UL: 300 V / 13 A / AWG 26 - AWG 14	盒装

BLZ 5.08/270LH

压线框接线插头， 进线方向为 270°， 带释放杆或释放杆。提供标记和编码空间。
- 0.2 - 2.5 mm² (IEC) / 26 - 12 AWG (UL)
- 400 V (IEC) / 300 V (UL)
- 15 A (IEC) / 10 A (UL)

订货数据

类型	订货号	版本	GTIN (EAN)	最小包装数	产品数据	包装
BLZ 5.08/15/270LH SN BK BX	1894020000	PCB 接插件, 插头, 5.08 mm, 回路数: 15, 270°, 压线框联接, 最大压接面积: 3.31 mm², 盒装	4032248508242	18 个	IEC: 400 V / 15 A / 0.2 - 2.5 mm² UL: 300 V / 10 A / AWG 26 - AWG 12	盒装
BLZ 5.08/15/270LH SN OR BX	1892400000	PCB 接插件, 插头, 5.08 mm, 回路数: 15, 270°, 压线框联接, 最大压接面积: 3.31 mm², 盒装	4032248506149	18 个	IEC: 400 V / 15 A / 0.2 - 2.5 mm² UL: 300 V / 10 A / AWG 26 - AWG 12	盒装

OMNIMATE 信号 - BL/SL 5.08 系列
SL 5.08/15/180B 3.2SN OR BX

Weidmüller Interface GmbH & Co. KG
Klingenbergstraße 16
D-32758 Detmold
Germany
Fon: +49 5231 14-0
Fax: +49 5231 14-292083
www.weidmueller.com

配套的接插件（受限插拔）

BLZ 5.08/270LR

压线框接线插头。提供标记和编码空间。
- 0.2 - 2.5 mm² (IEC) / 26 - 12 AWG (UL)
- 400 V (IEC) / 300 V (UL)
- 15 A (IEC) / 10 A (UL)

订货数据

类型	订货号	版本	GTIN (EAN)	最小包装数	产品数据	包装
BLZ 5.08/15/270LR SN OR BX	1893900000	PCB 接插件, 插头, 5.08 mm, 回路数: 15, 270°, 压线框联接, 最大压接面积: 3.31 mm², 盒装	4032248508129	18 个	IEC: 400 V / 15 A / 0.2 - 2.5 mm² UL: 300 V / 10 A / AWG 26 - AWG 12	盒装
BLZ 5.08/15/270LR SN BK BX	1893810000	PCB 接插件, 插头, 5.08 mm, 回路数: 15, 270°, 压线框联接, 最大压接面积: 3.31 mm², 盒装	4032248508013	18 个	IEC: 400 V / 15 A / 0.2 - 2.5 mm² UL: 300 V / 10 A / AWG 26 - AWG 12	盒装

BLZP 5.08/225 SN

压线框接线插头， 进线方向为 90°、270° 或 225°。提供标记和编码空间。可通过法兰或释放杆固定。内置+/-螺钉、防错插销， 供货时接线口打开。
- 0.2 – 2.5 mm² (IEC) / 26-12 AWG (UL)
- 400 V (IEC) / 300 V (UL)
- 17.5 A (IEC) / 10 A (UL)

订货数据

类型	订货号	版本	GTIN (EAN)	最小包装数	产品数据	包装
BLZP 5.08HC/15/225 SN OR BX	1946380000	PCB 接插件, 插头, 5.08 mm, 回路数: 15, 225°, 压线框联接, 最大压接面积: 4 mm², 盒装	4032248622153	24 个	IEC: 400 V / 17.5 A / 0.2 - 4 mm² UL: 300 V / 15 A / AWG 30 - AWG 12	盒装
BLZP 5.08HC/15/225 SN BK BX	1946690000	PCB 接插件, 插头, 5.08 mm, 回路数: 15, 225°, 压线框联接, 最大压接面积: 4 mm², 盒装	4032248622467	24 个	IEC: 400 V / 17.5 A / 0.2 - 4 mm² UL: 300 V / 15 A / AWG 30 - AWG 12	盒装

OMNIMATE 信号 - BL/SL 5.08 系列
SL 5.08/15/180B 3.2SN OR BX

Weidmüller Interface GmbH & Co. KG
Klingenbergstraße 16
D-32758 Detmold
Germany
Fon: +49 5231 14-0
Fax: +49 5231 14-292083
www.weidmueller.com

配套的接插件（受限插拔）

BLZF 5.08/180LR

弹片接线插头，平直进线（180°）。提供标记和编码空间。
- 0.2 - 2.5 mm² (IEC) / 26 - 12 AWG (UL)
- 400 V (IEC) / 300 V (UL)
- 17 A (IEC) / 15 A (UL)

订货数据

类型	订货号	版本	GTIN (EAN)	最小包装数	产品数据	包装
BLZF 5.08/15/180LR SN BK BX	1892850000	PCB 接插件, 插头, 5.08 mm, 回路数: 15, 180°, 弹片联接, 最大压接面积: 3.31 mm², 盒装	4032248506996	18 个	IEC: 400 V / 17 A / 0.2 - 2.5 mm² UL: 300 V / 15 A / AWG 26 - AWG 12	盒装
BLZF 5.08/15/180LR SN OR BX	1851560000	PCB 接插件, 插头, 5.08 mm, 回路数: 15, 180°, 弹片联接, 最大压接面积: 3.31 mm², 盒装	4032248383016	18 个	IEC: 400 V / 17 A / 0.2 - 2.5 mm² UL: 300 V / 15 A / AWG 26 - AWG 12	盒装

BLZP 5.08/270F SN

压线框接线插头，进线方向为 90° 或 270°。提供标记和编码空间。可通过法兰或释放杠固定。内置+/-螺钉、防错插销，供货时压线框一直处于打开状态。
- 0.2 – 2.5 mm² (IEC) / 26-12 AWG (UL)
- 400 V (IEC) / 300 V (UL)
- 15 A (IEC) / 10 A (UL)

订货数据

类型	订货号	版本	GTIN (EAN)	最小包装数	产品数据	包装
BLZP 5.08HC/15/270F SN BK BX	1950720000	PCB 接插件, 插头, 5.08 mm, 回路数: 15, 270°, 压线框联接, 最大压接面积: 4 mm², 盒装	4032248629121	18 个	IEC: 400 V / 15.5 A / 0.2 - 4 mm² UL: 300 V / 15 A / AWG 30 - AWG 12	盒装
BLZP 5.08HC/15/270F SN OR BX	1950440000	PCB 接插件, 插头, 5.08 mm, 回路数: 15, 270°, 压线框联接, 最大压接面积: 4 mm², 盒装	4032248628568	18 个	IEC: 400 V / 15.5 A / 0.2 - 4 mm² UL: 300 V / 15 A / AWG 30 - AWG 12	盒装

OMNIMATE 信号 - BL/SL 5.08 系列
SL 5.08/15/180B 3.2SN OR BX

Weidmüller Interface GmbH & Co. KG
Klingenbergstraße 16
D-32758 Detmold
Germany
Fon: +49 5231 14-0
Fax: +49 5231 14-292083
www.weidmueller.com

配套的接插件（受限插拔）

BLT 5.08F

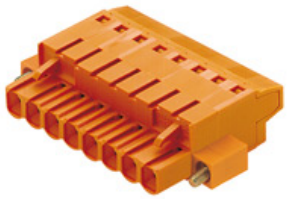

螺钉顶部接线插头， 平直进线， 带螺钉法兰。插头提供标记和编码空间。
- 0.2 - 2.5 mm² (IEC) / 26 - 14 AWG (UL)
- 400 V (IEC) / 300 V (UL)
- 17 A (IEC) / 10 A (UL)

订货数据

类型	订货号	版本	GTIN (EAN)	最小包装数	产品数据	包装
BLT 5.08HC/15/180F SN BK BX	1844350000	PCB 接插件, 插头, 5.08 mm, 回路数: 15, 180°, 顶部螺钉联接, 最大压接面积: 2.5 mm², 盒装	4032248356287	18 个	IEC: 400 V / 17 A / 0.2 - 2.5 mm² UL: 300 V / 13 A / AWG 26 - AWG 14	盒装
BLT 5.08HC/15/180F SN OR BX	1844120000	PCB 接插件, 插头, 5.08 mm, 回路数: 15, 180°, 顶部螺钉联接, 最大压接面积: 2.5 mm², 盒装	4032248356041	18 个	IEC: 400 V / 17 A / 0.2 - 2.5 mm² UL: 300 V / 13 A / AWG 26 - AWG 14	盒装

BL 5.00

螺钉垫片接线插头。插头提供标记空间。
- 0.20 - 2.5 mm² (IEC) / 26 - 14 AWG (UL)
- 400 V (IEC) / 300 V (UL)
- 17 A (IEC) / 10 A (UL)

订货数据

类型	订货号	版本	GTIN (EAN)	最小包装数	产品数据	包装
BL 5.00/15/180 SN OR BX	1723240000	PCB 接插件, 插头, 5.00 mm, 回路数: 15, 180°, 压钳式连接, 最大压接面积: 2.08 mm², 盒装	4032248002658	50 个	IEC: 400 V / 14 A / 0.5 - 1.5 mm² UL: 300 V / 10 A / AWG 26 - AWG 14	盒装
BL 5.00/15/180 SN BK BX	1730830000	PCB 接插件, 插头, 5.00 mm, 回路数: 15, 180°, 压钳式连接, 最大压接面积: 2.08 mm², 盒装	4008190387204	50 个	IEC: 400 V / 14 A / 0.5 - 1.5 mm² UL: 300 V / 10 A / AWG 26 - AWG 14	盒装

OMNIMATE 信号 - BL/SL 5.08 系列
SL 5.08/15/180B 3.2SN OR BX

Weidmüller Interface GmbH & Co. KG
Klingenbergstraße 16
D-32758 Detmold
Germany
Fon: +49 5231 14-0
Fax: +49 5231 14-292083
www.weidmueller.com

配套的接插件（受限插拔）

BLZP 5.00/180 SN

压线框接线插头，平直进线（180°）。提供标记和编码空间。可通过法兰或释放杆固定。内置+/-螺钉、防错插销，供货时压线框一直处于打开状态。
- 0.2 – 2.5 mm² (IEC) / 26-12 AWG (UL)
- 400 V (IEC) / 300 V (UL)
- 19 A (IEC) / 15 A (UL)

订货数据

类型	订货号	版本	GTIN (EAN)	最小包装数	产品数据	包装
BLZP 5.00/15/180 SN OR BX	1954360000	PCB 接插件, 插头, 5.00 mm, 回路数: 15, 180°, 压线框联接, 最大压接面积: 4 mm², 盒装	4032248633074	27 个	IEC: 400 V / 19 A / 0.2 - 4 mm² UL: 300 V / 15 A / AWG 30 - AWG 12	盒装
BLZP 5.00/15/180 SN BK BX	1955440000	PCB 接插件, 插头, 5.00 mm, 回路数: 15, 180°, 压线框联接, 最大压接面积: 4 mm², 盒装	4032248633920	27 个	IEC: 400 V / 19 A / 0.2 - 4 mm² UL: 300 V / 15 A / AWG 30 - AWG 12	盒装

BLZP 5.08/90F SN

压线框接线插头，进线方向为 90° 或 270°。提供标记和编码空间。可通过法兰或释放杠固定。内置+/-螺钉、防错插销，供货时压线框一直处于打开状态。
- 0.2 – 2.5 mm² (IEC) / 26-12 AWG (UL)
- 400 V (IEC) / 300 V (UL)
- 15 A (IEC) / 10 A (UL)

订货数据

类型	订货号	版本	GTIN (EAN)	最小包装数	产品数据	包装
BLZP 5.08HC/15/90F SN OR BX	1949930000	PCB 接插件, 插头, 5.08 mm, 回路数: 15, 90°, 压线框联接, 最大压接面积: 4 mm², 盒装	4032248627868	18 个	IEC: 400 V / 15.5 A / 0.2 - 4 mm² UL: 300 V / 15 A / AWG 30 - AWG 12	盒装
BLZP 5.08HC/15/90F SN BK BX	1950170000	PCB 接插件, 插头, 5.08 mm, 回路数: 15, 90°, 压线框联接, 最大压接面积: 4 mm², 盒装	4032248628100	18 个	IEC: 400 V / 15.5 A / 0.2 - 4 mm² UL: 300 V / 15 A / AWG 30 - AWG 12	盒装

OMNIMATE 信号 - BL/SL 5.08 系列
SL 5.08/15/180B 3.2SN OR BX

Weidmüller Interface GmbH & Co. KG
Klingenbergstraße 16
D-32758 Detmold
Germany
Fon: +49 5231 14-0
Fax: +49 5231 14-292083
www.weidmueller.com

配套的接插件（受限插拔）

BLC 5.08R

冷压接线插头。提供标记和编码空间。
- 0.25 - 2.5 mm² (IEC) / 26 - 14 AWG (UL)
- 400 V (IEC) / 300 V (UL)
- 21 A (IEC) / 10 A (UL)

订货数据

类型	订货号	版本	GTIN (EAN)	最小包装数	产品数据	包装
BLC 5.08/15/180R BK BX	1712090000	PCB 接插件, 插头, 5.08 mm, 回路数: 15, 180°, 冷压联接, 最大压接面积: 2.5 mm², 盒装	4008190935108	50 个	IEC: 400 V / 21 A UL: 300 V / 10 A / AWG 26 - AWG 14	盒装
BLC 5.08/15/180R OR BX	1610620000	PCB 接插件, 插头, 5.08 mm, 回路数: 15, 180°, 冷压联接, 最大压接面积: 2.5 mm², 盒装	4008190076801	50 个	IEC: 400 V / 21 A UL: 300 V / 10 A / AWG 26 - AWG 14	盒装

BLZF 5.08/180LH

弹片接线插头， 可节省时间， 平直进线， 带释放杆或有挂钩的释放杆。提供标记和编码空间。
- 0.2 - 2.5 mm² (IEC) / 26 - 12 AWG (UL)
- 400 V (IEC) / 300 V (UL)
- 17 A (IEC) / 15 A (UL)

订货数据

类型	订货号	版本	GTIN (EAN)	最小包装数	产品数据	包装
BLZF 5.08/15/180LH SN OR BX	1895850000	PCB 接插件, 插头, 5.08 mm, 回路数: 15, 180°, 弹片联接, 最大压接面积: 3.31 mm², 盒装	4032248510672	18 个	IEC: 400 V / 17 A / 0.2 - 2.5 mm² UL: 300 V / 15 A / AWG 26 - AWG 12	盒装
BLZF 5.08/15/180LH SN BK BX	1893290000	PCB 接插件, 插头, 5.08 mm, 回路数: 15, 180°, 弹片联接, 最大压接面积: 3.31 mm², 盒装	4032248507436	18 个	IEC: 400 V / 17 A / 0.2 - 2.5 mm² UL: 300 V / 15 A / AWG 26 - AWG 12	盒装

OMNIMATE 信号 - BL/SL 5.08 系列
SL 5.08/15/180B 3.2SN OR BX

Weidmüller Interface GmbH & Co. KG
Klingenbergstraße 16
D-32758 Detmold
Germany
Fon: +49 5231 14-0
Fax: +49 5231 14-292083
www.weidmueller.com

配套的接插件（受限插拔）

BLZF 5.08/270

弹片接线插头。提供标记和编码空间。
- 0.2 - 2.5 mm² (IEC) / 26 - 12 AWG (UL)
- 400 V (IEC) / 300 V (UL)
- 16.5 A (IEC) / 10 A (UL)

订货数据

类型	订货号	版本	GTIN (EAN)	最小包装数	产品数据	包装
BLZF 5.08/15/270 SN BK BX	1672300000	PCB 接插件, 插头, 5.08 mm, 回路数: 15, 270°, 弹片联接, 最大压接面积: 3.31 mm², 盒装	4008190434014	24 个	IEC: 400 V / 16.5 A / 0.2 - 2.5 mm² UL: 300 V / 10 A / AWG 26 - AWG 12	盒装
BLZF 5.08/15/270 SN OR BX	1672070000	PCB 接插件, 插头, 5.08 mm, 回路数: 15, 270°, 弹片联接, 最大压接面积: 3.31 mm², 盒装	4008190433789	24 个	IEC: 400 V / 16.5 A / 0.2 - 2.5 mm² UL: 300 V / 10 A / AWG 26 - AWG 12	盒装

BLF 5.08/90F SN

久经考验，细节创新：
BLF5.08, 直插式BLZ5.08插头是一种新的联接技术，设计更紧凑。魏德米勒的创新型直插式弹簧联接操作简单、无需工具，是未来导线联接的趋势。
BLF5.08功能多样，与旧版相当：
- 提供 3 种进线方向，设计灵活。
- 提供 4 种法兰类型，包括受专利保护的释放杆，可以根据用户要求设计联锁结构。
- BLF5.08搭配SL5.08HC插头使用可以实现最大额定规格。

订货数据

类型	订货号	版本	GTIN (EAN)	最小包装数	产品数据	包装
BLF 5.08HC/15/90F SN BK BX	1000350001	PCB 接插件, 插头, 5.08 mm, 回路数: 15, 90°, 直插式弹簧连接, 最大压接面积: 3.31 mm², 盒装	4032248690312	18 个	IEC: 400 V / 24 A / 0.2 - 2.5 mm² UL: 300 V / 18.5 A / AWG 26 - AWG 12	盒装
BLF 5.08HC/15/90F SN OR BX	1002220000	PCB 接插件, 插头, 5.08 mm, 回路数: 15, 90°, 直插式弹簧连接, 最大压接面积: 3.31 mm², 盒装	4032248694372	18 个	IEC: 400 V / 24 A / 0.2 - 2.5 mm² UL: 300 V / 18.5 A / AWG 26 - AWG 12	盒装

OMNIMATE 信号 - BL/SL 5.08 系列
SL 5.08/15/180B 3.2SN OR BX

Weidmüller Interface GmbH & Co. KG
Klingenbergstraße 16
D-32758 Detmold
Germany
Fon: +49 5231 14-0
Fax: +49 5231 14-292083
www.weidmueller.com

配套的接插件（受限插拔）

BLL 5.08/180

用于安装在印刷线路板上的反向插座。焊针长度最适合波峰焊。
- 400 V (IEC) / 300 V (UL)
- 23 A (IEC) / 15 A (UL)

订货数据

类型	订货号	版本	GTIN (EAN)	最小包装数	产品数据	包装
BLL 5.08/15/180 3.2 SN OR BX	1648920000	PCB 接插件, 反向插座, 侧面封闭, 焊连接, 5.08 mm, 回路数: 15, 180°, 焊针长度 (l): 3.2 mm, 镀锡, 橙色, 盒装	4008190293406	24 个	IEC: 400 V / 23 A UL: 300 V / 15 A	盒装

BL 5.08

螺钉垫片接线插头。提供标记空间。
- 0.2 - 1.5 mm² (IEC) / 26 - 14 AWG (UL)
- 400 V (IEC) / 300 V (UL)
- 11 A (IEC) / 10 A (UL)

订货数据

类型	订货号	版本	GTIN (EAN)	最小包装数	产品数据	包装
BL 5.08/15/180 SN OR BX	1716450000	PCB 接插件, 插头, 5.08 mm, 回路数: 15, 180°, 压钳式连接, 最大压接面积: 2.08 mm², 盒装	4008190376499	50 个	IEC: 400 V / 14 A / 0.2 - 1.5 mm² UL: 300 V / 10 A / AWG 26 - AWG 14	盒装
BL 5.08/15/180 SN BK BX	1716600000	PCB 接插件, 插头, 5.08 mm, 回路数: 15, 180°, 压钳式连接, 最大压接面积: 2.08 mm², 盒装	4008190376673	50 个	IEC: 400 V / 14 A / 0.2 - 1.5 mm² UL: 300 V / 10 A / AWG 26 - AWG 14	盒装

OMNIMATE 信号 - BL/SL 5.08 系列
SL 5.08/15/180B 3.2SN OR BX

Weidmüller Interface GmbH & Co. KG
Klingenbergstraße 16
D-32758 Detmold
Germany
Fon: +49 5231 14-0
Fax: +49 5231 14-292083
www.weidmueller.com

配套的接插件（受限插拔）

BLZP 5.00/180LR SN

压线框接线插头，平直进线（180°）。提供标记和编码空间。可通过法兰或释放杆固定。内置+/-螺钉、防错插销，供货时压线框一直处于打开状态。
- 0.2 – 2.5 mm² (IEC) / 26-12 AWG (UL)
- 400 V (IEC) / 300 V (UL)
- 19 A (IEC) / 15 A (UL)

订货数据

类型	订货号	版本	GTIN (EAN)	最小包装数	产品数据	包装
BLZP 5.00/15/180LR SN OR BX	1956240000	PCB 接插件, 插头, 5.00 mm, 回路数: 15, 180°, 压线框联接, 最大压接面积: 4 mm², 盒装	4032248634934	18 个	IEC: 400 V / 19 A / 0.2 - 4 mm² UL: 300 V / 15 A / AWG 30 - AWG 12	盒装
BLZP 5.00/15/180LR SN BK BX	1956470000	PCB 接插件, 插头, 5.00 mm, 回路数: 15, 180°, 压线框联接, 最大压接面积: 4 mm², 盒装	4032248635245	18 个	IEC: 400 V / 19 A / 0.2 - 4 mm² UL: 300 V / 15 A / AWG 30 - AWG 12	盒装

BLL 5.08/90

用于安装在印刷线路板上的反向插座。焊针长度最适合波峰焊。
- 400 V (IEC) / 300 V (UL)
- 23 A (IEC) / 15 A (UL)

订货数据

类型	订货号	版本	GTIN (EAN)	最小包装数	产品数据	包装
BLL 5.08/15/90 3.2 SN OR BX	1648440000	PCB 接插件, 反向插座, 侧面封闭, 焊连接, 5.08 mm, 回路数: 15, 90°, 焊针长度 (l): 3.2 mm, 镀锡, 橙色, 盒装	400819029291	24 个	IEC: 400 V / 23 A UL: 300 V / 15 A	盒装

OMNIMATE 信号 - BL/SL 5.08 系列
SL 5.08/15/180B 3.2SN OR BX

Weidmüller Interface GmbH & Co. KG
Klingenbergstraße 16
D-32758 Detmold
Germany
Fon: +49 5231 14-0
Fax: +49 5231 14-292083
www.weidmueller.com

配套的接插件（受限插拔）

BLZ 5.00/180F

压线框接线插头，平直进线（180°）。提供标记和编码空间。
- 0.20 - 2.5 mm² (IEC) / 26 - 12 AWG (UL)
- 400 V (IEC) / 300 V (UL)
- 19 A (IEC) / 15 A (UL)

订货数据

类型	订货号	版本	GTIN (EAN)	最小包装数	产品数据	包装
BLZ 5.00/15/180F SN BK BX	1843650000	PCB 接插件, 插头, 5.00 mm, 回路数: 15, 180°, 压线框联接, 最大压接面积: 3.31 mm², 盒装	4032248355372	50 个	IEC: 400 V / 19 A / 0.5 - 2.5 mm² UL: 300 V / 15 A / AWG 26 - AWG 12	盒装
BLZ 5.00/15/180F SN OR BX	1843420000	PCB 接插件, 插头, 5.00 mm, 回路数: 15, 180°, 压线框联接, 最大压接面积: 3.31 mm², 盒装	4032248355143	50 个	IEC: 400 V / 19 A / 0.5 - 2.5 mm² UL: 300 V / 15 A / AWG 26 - AWG 12	盒装

BLZP 5.00/90 SN

压线框接线插头，进线方向为 90° 或 270°。提供标记和编码空间。可通过法兰或释放杆固定。内置+/-螺钉、防错插销，供货时压线框一直处于打开状态。
- 0.2 – 2.5 mm² (IEC) / 26-12 AWG (UL)
- 400 V (IEC) / 300 V (UL)
- 15 A (IEC) / 10 A (UL)

订货数据

类型	订货号	版本	GTIN (EAN)	最小包装数	产品数据	包装
BLZP 5.00/15/90 SN OR BX	1958040000	PCB 接插件, 插头, 5.00 mm, 回路数: 15, 90°, 压线框联接, 最大压接面积: 4 mm², 盒装	4032248637034	24 个	IEC: 400 V / 15.5 A / 0.2 - 4 mm² UL: 300 V / 15 A / AWG 30 - AWG 12	盒装
BLZP 5.00/15/90 SN BK BX	1958520000	PCB 接插件, 插头, 5.00 mm, 回路数: 15, 90°, 压线框联接, 最大压接面积: 4 mm², 盒装	4032248637263	24 个	IEC: 400 V / 15.5 A / 0.2 - 4 mm² UL: 300 V / 15 A / AWG 30 - AWG 12	盒装

OMNIMATE 信号 - BL/SL 5.08 系列
SL 5.08/15/180B 3.2SN OR BX

Weidmüller Interface GmbH & Co. KG
Klingenbergstraße 16
D-32758 Detmold
Germany
Fon: +49 5231 14-0
Fax: +49 5231 14-292083
www.weidmueller.com

配套的接插件（受限插拔）

BLZ 5.08/180LR

压线框接线插头， 平直进线， 带释放杆。提供标记和编码空间。
- 0.2 - 2.5 mm² (IEC) / 26 - 12 AWG (UL)
- 400 V (IEC) / 300 V (UL)
- 19 A (IEC) / 15 A (UL)

订货数据

类型	订货号	版本	GTIN (EAN)	最小包装数	产品数据	包装
BLZ 5.08/15/180LR SN BK BX	1893080000	PCB 接插件, 插头, 5.08 mm, 回路数: 15, 180°, 压线框联接, 最大压接面积: 3.31 mm², 盒装	4032248507221	18 个	IEC: 400 V / 19 A / 0.2 - 2.5 mm² UL: 300 V / 15 A / AWG 26 - AWG 12	盒装
BLZ 5.08/15/180LR SN OR BX	1851330000	PCB 接插件, 插头, 5.08 mm, 回路数: 15, 180°, 压线框联接, 最大压接面积: 3.31 mm², 盒装	4032248382705	18 个	IEC: 400 V / 19 A / 0.2 - 2.5 mm² UL: 300 V / 15 A / AWG 26 - AWG 12	盒装

BLZF 5.08/90

弹片接线插头。提供标记和编码空间。
- 0.2 - 2.5 mm² (IEC) / 26 - 12 AWG (UL)
- 400 V (IEC) / 300 V (UL)
- 16.5 A (IEC) / 10 A (UL)

订货数据

类型	订货号	版本	GTIN (EAN)	最小包装数	产品数据	包装
BLZF 5.08/15/90 SN OR BX	1670920000	PCB 接插件, 插头, 5.08 mm, 回路数: 15, 90°, 弹片联接, 最大压接面积: 3.31 mm², 盒装	4008190432522	24 个	IEC: 400 V / 16.5 A / 0.2 - 2.5 mm² UL: 300 V / 10 A / AWG 26 - AWG 12	盒装
BLZF 5.08/15/90 SN BK BX	1671150000	PCB 接插件, 插头, 5.08 mm, 回路数: 15, 90°, 弹片联接, 最大压接面积: 3.31 mm², 盒装	4008190432843	24 个	IEC: 400 V / 16.5 A / 0.2 - 2.5 mm² UL: 300 V / 10 A / AWG 26 - AWG 12	盒装

OMNIMATE 信号 - BL/SL 5.08 系列
SL 5.08/15/180B 3.2SN OR BX

Weidmüller Interface GmbH & Co. KG
Klingenbergstraße 16
D-32758 Detmold
Germany
Fon: +49 5231 14-0
Fax: +49 5231 14-292083
www.weidmueller.com

配套的接插件（受限插拔）

BLZ 5.08/270

压线框接线插头。提供标记和编码空间。
- 0.2 - 2.5 mm² (IEC) / 26 - 12 AWG (UL)
- 400 V (IEC) / 300 V (UL)
- 15 A (IEC) / 10 A (UL)

订货数据

类型	订货号	版本	GTIN (EAN)	最小包装数	产品数据	包装
BLZ 5.08/15/270 SN OR BX	1558660000	PCB 接插件, 插头, 5.08 mm, 回路数: 15, 270°, 压线框联接, 最大压接面积: 3.31 mm², 盒装	4008190151560	24 个	IEC: 400 V / 15 A / 0.2 - 2.5 mm² UL: 300 V / 10 A / AWG 26 - AWG 12	盒装
BLZ 5.08/15/270 SN BK BX	1558610000	PCB 接插件, 插头, 5.08 mm, 回路数: 15, 270°, 压线框联接, 最大压接面积: 3.31 mm², 盒装	4008190269555	24 个	IEC: 400 V / 15 A / 0.2 - 2.5 mm² UL: 300 V / 10 A / AWG 26 - AWG 12	盒装

BLZP 5.08/180LR SN

压线框接线插头， 平直进线（180°）。提供标记和编码空间。可通过法兰或释放杆固定。内置+/-螺钉、防错插销，供货时压线框一直处于打开状态。
- 0.2 – 2.5 mm² (IEC) / 26-12 AWG (UL)
- 400 V (IEC) / 300 V (UL)
- 19 A (IEC) / 15 A (UL)

订货数据

类型	订货号	版本	GTIN (EAN)	最小包装数	产品数据	包装
BLZP 5.08/15/180LR SN BK BX	1945190000	PCB 接插件, 插头, 5.08 mm, 回路数: 15, 180°, 压线框联接, 最大压接面积: 4 mm², 盒装	4032248620333	18 个	IEC: 400 V / 19 A / 0.2 - 4 mm² UL: 300 V / 15 A / AWG 30 - AWG 12	盒装
BLZP 5.08/15/180LR SN OR BX	1944960000	PCB 接插件, 插头, 5.08 mm, 回路数: 15, 180°, 压线框联接, 最大压接面积: 4 mm², 盒装	4032248620043	18 个	IEC: 400 V / 19 A / 0.2 - 4 mm² UL: 300 V / 15 A / AWG 30 - AWG 12	盒装

OMNIMATE 信号 - BL/SL 5.08 系列
SL 5.08/15/180B 3.2SN OR BX

Weidmüller Interface GmbH & Co. KG
Klingenbergstraße 16
D-32758 Detmold
Germany
Fon: +49 5231 14-0
Fax: +49 5231 14-292083
www.weidmueller.com

配套的接插件（受限插拔）

BLZ 5.00/90

压线框接线插头，进线方向为 90° 。提供标记和编码空间。
- 0.20 - 2.5 mm² (IEC) / 26 - 12 AWG (UL)
- 400 V (IEC) / 300 V (UL)
- 15 A (IEC) / 10 A (UL)

订货数据

类型	订货号	版本	GTIN (EAN)	最小包装数	产品数据	包装
BLZ 5.00/15/90 SN BK BX	1637020000	PCB 接插件, 插头, 5.00 mm, 回路数: 15, 90°, 压线框联接, 最大压接面积: 3.31 mm², 盒装	4008190274269	24 个	IEC: 400 V / 15 A / 0.5 - 2.5 mm² UL: 300 V / 10 A / AWG 26 - AWG 12	盒装
BLZ 5.00/15/90 SN OR BX	1636070000	PCB 接插件, 插头, 5.00 mm, 回路数: 15, 90°, 压线框联接, 最大压接面积: 3.31 mm², 盒装	4008190265731	24 个	IEC: 400 V / 15 A / 0.5 - 2.5 mm² UL: 300 V / 10 A / AWG 26 - AWG 12	盒装

BLF 5.08/90LH SN

久经考验，细节创新：
BLF5.08, 直插式BLZ5.08插头是一种新的联接技术，设计更紧凑。魏德米勒的创新型直插式弹簧联接操作简单、无需工具，是未来导线联接的趋势。
BLF5.08功能多样，与旧版相当：
- 提供 3 种进线方向，设计灵活。
- 提供 4 种法兰类型，包括受专利保护的释放杆，可以根据用户要求设计联锁结构。
- BLF5.08搭配SL5.08HC插头使用可以实现最大额定规格。

订货数据

类型	订货号	版本	GTIN (EAN)	最小包装数	产品数据	包装
BLF 5.08HC/15/90LH SN OR BX	1002610000	PCB 接插件, 插头, 5.08 mm, 回路数: 15, 90°, 直插式弹簧连接, 最大压接面积: 3.31 mm², 盒装	4032248694983	18 个	IEC: 400 V / 24 A / 0.2 - 2.5 mm² UL: 300 V / 18.5 A / AWG 26 - AWG 12	盒装
BLF 5.08HC/15/90LH SN BK BX	1000770001	PCB 接插件, 插头, 5.08 mm, 回路数: 15, 90°, 直插式弹簧连接, 最大压接面积: 3.31 mm², 盒装	4032248690961	18 个	IEC: 400 V / 24 A / 0.2 - 2.5 mm² UL: 300 V / 18.5 A / AWG 26 - AWG 12	盒装

OMNIMATE 信号 - BL/SL 5.08 系列
SL 5.08/15/180B 3.2SN OR BX

Weidmüller Interface GmbH & Co. KG
Klingenbergstraße 16
D-32758 Detmold
Germany
Fon: +49 5231 14-0
Fax: +49 5231 14-292083
www.weidmueller.com

配套的接插件（受限插拔）

BLF 5.08/90LR SN

久经考验，细节创新：
BLF5.08, 直插式BLZ5.08插头是一种新的联接技术，设计更紧凑。魏德米勒的创新型直插式弹簧联接操作简单、无需工具，是未来导线联接的趋势。
BLF5.08功能多样，与旧版相当：
• 提供 3 种进线方向，设计灵活。
• 提供 4 种法兰类型，包括受专利保护的释放杆，可以根据用户要求设计联锁结构。
• BLF5.08搭配SL5.08HC插头使用可以实现最大额定规格。

订货数据

类型	订货号	版本	GTIN (EAN)	最小包装数	产品数据	包装
BLF 5.08HC/15/90LR SN OR BX	1002410000	PCB 接插件, 插头, 5.08 mm, 回路数: 15, 90°, 直插式弹簧连接, 最大压接面积: 3.31 mm², 盒装	4032248694570	18 个	IEC: 400 V / 24 A / 0.2 - 2.5 mm² UL: 300 V / 18.5 A / AWG 26 - AWG 12	盒装
BLF 5.08HC/15/90LR SN BK BX	1000540001	PCB 接插件, 插头, 5.08 mm, 回路数: 15, 90°, 直插式弹簧连接, 最大压接面积: 3.31 mm², 盒装	4032248690503	18 个	IEC: 400 V / 24 A / 0.2 - 2.5 mm² UL: 300 V / 18.5 A / AWG 26 - AWG 12	盒装

BLZ 5.08/180

压线框接线插头，平直进线（180°）。提供标记和编码空间。
• 0.2 - 2.5 mm² (IEC) / 26 - 12 AWG (UL)
• 400 V (IEC) / 300 V (UL)
• 19 A (IEC) / 15 A (UL)

订货数据

类型	订货号	版本	GTIN (EAN)	最小包装数	产品数据	包装
BLZ 5.08/15/180 SN BK BX	1527710000	PCB 接插件, 插头, 5.08 mm, 回路数: 15, 180°, 压线框联接, 最大压接面积: 3.31 mm², 盒装	4008190287740	30 个	IEC: 400 V / 19 A / 0.2 - 2.5 mm² UL: 300 V / 15 A / AWG 26 - AWG 12	盒装
BLZ 5.08/15/180 SN OR BX	1527760000	PCB 接插件, 插头, 5.08 mm, 回路数: 15, 180°, 压线框联接, 最大压接面积: 3.31 mm², 盒装	4008190065782	30 个	IEC: 400 V / 19 A / 0.2 - 2.5 mm² UL: 300 V / 15 A / AWG 26 - AWG 12	盒装

OMNIMATE 信号 - BL/SL 5.08 系列
SL 5.08/15/180B 3.2SN OR BX

Weidmüller Interface GmbH & Co. KG
Klingenbergstraße 16
D-32758 Detmold
Germany
Fon: +49 5231 14-0
Fax: +49 5231 14-292083
www.weidmueller.com

配套的接插件（受限插拔）

BLT 5.08LR

螺钉顶部接线插头， 平直进线， 带释放杆。插头标记， 可编码。
- 0.2 - 2.5 mm² (IEC) / 26 - 14 AWG (UL)
- 400 V (IEC) / 300 V (UL)
- 17 A (IEC) / 10 A (UL)

订货数据

类型	订货号	版本	GTIN (EAN)	最小包装数	产品数据	包装
BLT 5.08HC/15/180LR SN OR BX	1890350000	PCB 接插件, 插头, 5.08 mm, 回路数: 15, 180°, 顶部螺钉联接, 最大压接面积: 2.5 mm², 盒装	4032248498833	18 个	IEC: 400 V / 17 A / 0.2 - 2.5 mm² UL: 300 V / 13 A / AWG 26 - AWG 14	盒装
BLT 5.08HC/15/180LR SN BK BX	1894260000	PCB 接插件, 插头, 5.08 mm, 回路数: 15, 180°, 顶部螺钉联接, 最大压接面积: 2.5 mm², 盒装	4032248508600	18 个	IEC: 400 V / 17 A / 0.2 - 2.5 mm² UL: 300 V / 13 A / AWG 26 - AWG 14	盒装

BLZF 5.08/180F

弹片接线插头， 平直进线（180°）。提供标记和编码空间。
- 0.2 - 2.5 mm² (IEC) / 26 - 12 AWG (UL)
- 400 V (IEC) / 300 V (UL)
- 17 A (IEC) / 15 A (UL)

订货数据

类型	订货号	版本	GTIN (EAN)	最小包装数	产品数据	包装
BLZF 5.08/15/180F SN OR BX	1803460000	PCB 接插件, 插头, 5.08 mm, 回路数: 15, 180°, 弹片联接, 最大压接面积: 3.31 mm², 盒装	4032248258864	18 个	IEC: 400 V / 17 A / 0.2 - 2.5 mm² UL: 300 V / 15 A / AWG 26 - AWG 12	盒装
BLZF 5.08/15/180F SN BK BX	1803690000	PCB 接插件, 插头, 5.08 mm, 回路数: 15, 180°, 弹片联接, 最大压接面积: 3.31 mm², 盒装	4032248259090	18 个	IEC: 400 V / 17 A / 0.2 - 2.5 mm² UL: 300 V / 15 A / AWG 26 - AWG 12	盒装

OMNIMATE 信号 - BL/SL 5.08 系列
SL 5.08/15/180B 3.2SN OR BX

Weidmüller Interface GmbH & Co. KG
Klingenbergstraße 16
D-32758 Detmold
Germany
Fon: +49 5231 14-0
Fax: +49 5231 14-292083
www.weidmueller.com

配套的接插件（受限插拔）

BLL 5.08/90FI

用于安装在印刷线路板上的反向插座。焊针长度最适合波峰焊。
• 400 V (IEC) / 300 V (UL)
• 23 A (IEC) / 15 A (UL)

订货数据

类型	订货号	版本	GTIN (EAN)	最小包装数	产品数据	包装
BLL 5.08/15/90FI 3.2SN OR BX	1843880000	PCB 接插件, 反向插座, 反向法兰, 焊连接, 5.08 mm, 回路数: 15, 90°, 焊针长度 (l): 3.2 mm, 镀锡, 橙色, 盒装	4032248355631	18 个	IEC: 400 V / 23 A UL: 300 V / 15 A	盒装

BLF 5.08/90 SN

久经考验， 细节创新：
BLF5.08, 直插式BLZ5.08插头是一种新的联接技术， 设计更紧凑。 魏德米勒的创新型直插式弹簧联接操作简单、无需工具， 是未来导线联接的趋势。
BLF5.08功能多样， 与旧版相当：
• 提供 3 种进线方向， 设计灵活。
• 提供 4 种法兰类型， 包括受专利保护的释放杆， 可以根据用户要求设计联锁结构。
• BLF5.08搭配SL5.08HC插头使用可以实现最大额定规格。

订货数据

类型	订货号	版本	GTIN (EAN)	最小包装数	产品数据	包装
BLF 5.08HC/15/90 SN OR BX	1001660000	PCB 接插件, 插头, 5.08 mm, 回路数: 15, 90°, 直插式弹簧连接, 最大压接面积: 3.31 mm², 盒装	4032248693467	24 个	IEC: 400 V / 24 A / 0.2 - 2.5 mm² UL: 300 V / 18.5 A / AWG 26 - AWG 12	盒装
BLF 5.08HC/15/90 SN BK BX	1000160001	PCB 接插件, 插头, 5.08 mm, 回路数: 15, 90°, 直插式弹簧连接, 最大压接面积: 3.31 mm², 盒装	4032248690114	24 个	IEC: 400 V / 24 A / 0.2 - 2.5 mm² UL: 300 V / 18.5 A / AWG 26 - AWG 12	盒装

OMNIMATE 信号 - BL/SL 5.08 系列
SL 5.08/15/180B 3.2SN OR BX

Weidmüller Interface GmbH & Co. KG
Klingenbergstraße 16
D-32758 Detmold
Germany
Fon: +49 5231 14-0
Fax: +49 5231 14-292083
www.weidmueller.com

配套的接插件（受限插拔）

BLZP 5.08/270LR SN

压线框接线插头，进线方向为 90° 或 270°。提供标记和编码空间。可通过法兰或释放杠固定。内置+/-螺钉、防错插销，供货时压线框一直处于打开状态。
- 0.2 – 2.5 mm² (IEC) / 26-12 AWG (UL)
- 400 V (IEC) / 300 V (UL)
- 15 A (IEC) / 10 A (UL)

订货数据

类型	订货号	版本	GTIN (EAN)	最小包装数	产品数据	包装
BLZP 5.08HC/15/270LR SN OR BX	1947660000	PCB 接插件, 插头, 5.08 mm, 回路数: 15, 270°, 压线框联接, 最大压接面积: 4 mm², 盒装	4032248624058	18 个	IEC: 400 V / 15.5 A / 0.2 - 4 mm² UL: 300 V / 15 A / AWG 30 - AWG 12	盒装
BLZP 5.08HC/15/270LR SN BK BX	1947890000	PCB 接插件, 插头, 5.08 mm, 回路数: 15, 270°, 压线框联接, 最大压接面积: 4 mm², 盒装	4032248624386	18 个	IEC: 400 V / 15.5 A / 0.2 - 4 mm² UL: 300 V / 15 A / AWG 30 - AWG 12	盒装

BLZP 5.08/180F SN

压线框接线插头，平直进线（180°）。提供标记和编码空间。可通过法兰或释放杆固定。内置+/-螺钉、防错插销，供货时压线框一直处于打开状态。
- 0.2 – 2.5 mm² (IEC) / 26-12 AWG (UL)
- 400 V (IEC) / 300 V (UL)
- 19 A (IEC) / 15 A (UL)

订货数据

类型	订货号	版本	GTIN (EAN)	最小包装数	产品数据	包装
BLZP 5.08/15/180F SN BK BX	1944460000	PCB 接插件, 插头, 5.08 mm, 回路数: 15, 180°, 压线框联接, 最大压接面积: 4 mm², 盒装	4032248619030	18 个	IEC: 400 V / 19 A / 0.2 - 4 mm² UL: 300 V / 15 A / AWG 30 - AWG 12	盒装
BLZP 5.08/15/180F SN OR BX	1944220000	PCB 接插件, 插头, 5.08 mm, 回路数: 15, 180°, 压线框联接, 最大压接面积: 4 mm², 盒装	4032248618804	18 个	IEC: 400 V / 19 A / 0.2 - 4 mm² UL: 300 V / 15 A / AWG 30 - AWG 12	盒装

OMNIMATE 信号 - BL/SL 5.08 系列
SL 5.08/15/180B 3.2SN OR BX

Weidmüller Interface GmbH & Co. KG
Klingenbergstraße 16
D-32758 Detmold
Germany
Fon: +49 5231 14-0
Fax: +49 5231 14-292083
www.weidmueller.com

配套的接插件（受限插拔）

BLZP 5.08/180LH SN

压线框接线插头，平直进线（180°）。提供标记和编码空间。可通过法兰或释放杆固定。内置+/-螺钉、防错插销，供货时压线框一直处于打开状态。
- 0.2 – 2.5 mm² (IEC) / 26-12 AWG (UL)
- 400 V (IEC) / 300 V (UL)
- 19 A (IEC) / 15 A (UL)

订货数据

类型	订货号	版本	GTIN (EAN)	最小包装数	产品数据	包装
BLZP 5.08/15/180LH SN BK BX	1945650000	PCB 接插件, 插头, 5.08 mm, 回路数: 15, 180°, 压线框联接, 最大压接面积: 4 mm², 盒装	4032248620920	18 个	IEC: 400 V / 19 A / 0.2 - 4 mm² UL: 300 V / 15 A / AWG 30 - AWG 12	盒装
BLZP 5.08/15/180LH SN OR BX	1945420000	PCB 接插件, 插头, 5.08 mm, 回路数: 15, 180°, 压线框联接, 最大压接面积: 4 mm², 盒装	4032248620593	18 个	IEC: 400 V / 19 A / 0.2 - 4 mm² UL: 300 V / 15 A / AWG 30 - AWG 12	盒装

BLZP 5.00/180LH SN

压线框接线插头，平直进线（180°）。提供标记和编码空间。可通过法兰或释放杆固定。内置+/-螺钉、防错插销，供货时压线框一直处于打开状态。
- 0.2 – 2.5 mm² (IEC) / 26-12 AWG (UL)
- 400 V (IEC) / 300 V (UL)
- 19 A (IEC) / 15 A (UL)

订货数据

类型	订货号	版本	GTIN (EAN)	最小包装数	产品数据	包装
BLZP 5.00/15/180LH SN BK BX	1957090000	PCB 接插件, 插头, 5.00 mm, 回路数: 15, 180°, 压线框联接, 最大压接面积: 4 mm², 盒装	4032248635979	18 个	IEC: 400 V / 19 A / 0.2 - 4 mm² UL: 300 V / 15 A / AWG 30 - AWG 12	盒装
BLZP 5.00/15/180LH SN OR BX	1956840000	PCB 接插件, 插头, 5.00 mm, 回路数: 15, 180°, 压线框联接, 最大压接面积: 4 mm², 盒装	4032248635740	18 个	IEC: 400 V / 19 A / 0.2 - 4 mm² UL: 300 V / 15 A / AWG 30 - AWG 12	盒装

OMNIMATE 信号 - BL/SL 5.08 系列
SL 5.08/15/180B 3.2SN OR BX

Weidmüller Interface GmbH & Co. KG
Klingenbergstraße 16
D-32758 Detmold
Germany
Fon: +49 5231 14-0
Fax: +49 5231 14-292083
www.weidmueller.com

配套的接插件（受限插拔）

BLZ 5.08/225

压线框接线插头，进线方向为 225°。提供标记和编码空间。
- 0.2 - 2.5 mm² (IEC) / 26 - 12 AWG (UL)
- 400 V (IEC) / 300 V (UL)
- 16.5 A (IEC) / 10 A (UL)

订货数据

类型	订货号	版本	GTIN (EAN)	最小包装数	产品数据	包装
BLZ 5.08/15/225 SN OR BX	1741770000	PCB 接插件, 插头, 5.08 mm, 回路数: 15, 225°, 压线框联接, 最大压接面积: 3.31 mm², 盒装	4008190079543	24 个	IEC: 400 V / 16.5 A / 0.2 - 2.5 mm² UL: 300 V / 10 A / AWG 26 - AWG 12	盒装
BLZ 5.08/15/225 SN BK BX	1742000000	PCB 接插件, 插头, 5.08 mm, 回路数: 15, 225°, 压线框联接, 最大压接面积: 3.31 mm², 盒装	4008190132248	24 个	IEC: 400 V / 16.5 A / 0.2 - 2.5 mm² UL: 300 V / 10 A / AWG 26 - AWG 12	盒装

BLT 5.08LH

螺钉顶部接线插头，平直进线，带释放杆。插头标记，可编码。
- 0.2 - 2.5 mm² (IEC) / 26 - 14 AWG (UL)
- 400 V (IEC) / 300 V (UL)
- 17 A (IEC) / 10 A (UL)

订货数据

类型	订货号	版本	GTIN (EAN)	最小包装数	产品数据	包装
BLT 5.08HC/15/180LH SN OR BX	1890120000	PCB 接插件, 插头, 5.08 mm, 回路数: 15, 180°, 顶部螺钉联接, 最大压接面积: 2.5 mm², 盒装	4032248498536	18 个	IEC: 400 V / 17 A / 0.2 - 2.5 mm² UL: 300 V / 13 A / AWG 26 - AWG 14	盒装
BLT 5.08HC/15/180LH SN BK BX	1892620000	PCB 接插件, 插头, 5.08 mm, 回路数: 15, 180°, 顶部螺钉联接, 最大压接面积: 2.5 mm², 盒装	4032248506668	18 个	IEC: 400 V / 17 A / 0.2 - 2.5 mm² UL: 300 V / 13 A / AWG 26 - AWG 14	盒装

OMNIMATE 信号 - BL/SL 5.08 系列
SL 5.08/15/180B 3.2SN OR BX

Weidmüller Interface GmbH & Co. KG
Klingenbergstraße 16
D-32758 Detmold
Germany
Fon: +49 5231 14-0
Fax: +49 5231 14-292083
www.weidmueller.com

配套的接插件（受限插拔）

BLZP 5.00/90F SN

压线框接线插头，进线方向为 90° 或 270°。提供标记和编码空间。可通过法兰或释放杆固定。内置+/-螺钉、防错插销，供货时压线框一直处于打开状态。
- 0.2 – 2.5 mm² (IEC) / 26-12 AWG (UL)
- 400 V (IEC) / 300 V (UL)
- 15 A (IEC) / 10 A (UL)

订货数据

类型	订货号	版本	GTIN (EAN)	最小包装数	产品数据	包装
BLZP 5.00/15/90F SN OR BX	1959340000	PCB 接插件, 插头, 5.00 mm, 回路数: 15, 90°, 压线框联接, 最大压接面积: 4 mm², 盒装	4032248638222	18 个	IEC: 400 V / 15.5 A / 0.2 - 4 mm² UL: 300 V / 15 A / AWG 30 - AWG 12	盒装
BLZP 5.00/15/90F SN BK BX	1959620000	PCB 接插件, 插头, 5.00 mm, 回路数: 15, 90°, 压线框联接, 最大压接面积: 4 mm², 盒装	4032248638550	18 个	IEC: 400 V / 15.5 A / 0.2 - 4 mm² UL: 300 V / 15 A / AWG 30 - AWG 12	盒装

OMNIMATE 信号 - BL/SL 5.08 系列
SL 5.08/15/180B 3.2SN OR BX

Weidmüller Interface GmbH & Co. KG
Klingenbergstraße 16
D-32758 Detmold
Germany
Fon: +49 5231 14-0
Fax: +49 5231 14-292083
www.weidmueller.com

配套的接插件（完全可插拔）

BLZF 5.08/270B

弹片接线插头。提供标记和编码空间。
- 0.2 - 2.5 mm² (IEC) / 26 - 12 AWG (UL)
- 400 V (IEC) / 300 V (UL)
- 16.5 A (IEC) / 10 A (UL)

订货数据

类型	订货号	版本	GTIN (EAN)	最小包装数	产品数据	包装
BLZF 5.08/15/270B SN BK BX	1672760000	PCB 接插件, 插头, 5.08 mm, 回路数: 15, 270°, 弹片联接, 最大压接面积: 3.31 mm², 盒装	4008190434472	24 个	IEC: 400 V / 16.5 A / 0.2 - 2.5 mm² UL: 300 V / 10 A / AWG 26 - AWG 12	盒装
BLZF 5.08/15/270B SN OR BX	1672530000	PCB 接插件, 插头, 5.08 mm, 回路数: 15, 270°, 弹片联接, 最大压接面积: 3.31 mm², 盒装	4008190434243	24 个	IEC: 400 V / 16.5 A / 0.2 - 2.5 mm² UL: 300 V / 10 A / AWG 26 - AWG 12	盒装

BLZ 5.00/90B

压线框接线插头， 进线方向为 90° 。提供标记和编码空间。
- 0.20 - 2.5 mm² (IEC) / 26 - 12 AWG (UL)
- 400 V (IEC) / 300 V (UL)
- 15 A (IEC) / 10 A (UL)

订货数据

类型	订货号	版本	GTIN (EAN)	最小包装数	产品数据	包装
BLZ 5.00/15/90B SN OR BX	1637250000	PCB 接插件, 插头, 5.00 mm, 回路数: 15, 90°, 压线框联接, 最大压接面积: 3.31 mm², 盒装	4008190274498	24 个	IEC: 400 V / 15 A / 0.5 - 2.5 mm² UL: 300 V / 10 A / AWG 26 - AWG 12	盒装

OMNIMATE 信号 - BL/SL 5.08 系列
SL 5.08/15/180B 3.2SN OR BX

Weidmüller Interface GmbH & Co. KG
Klingenbergstraße 16
D-32758 Detmold
Germany
Fon: +49 5231 14-0
Fax: +49 5231 14-292083
www.weidmueller.com

配套的接插件（完全可插拔）

BLZF 5.08/180B

弹片接线插头，平直进线（180°）。提供标记和编码空间。
- 0.2 - 2.5 mm² (IEC) / 26 - 12 AWG (UL)
- 400 V (IEC) / 300 V (UL)
- 17 A (IEC) / 15 A (UL)

订货数据

类型	订货号	版本	GTIN (EAN)	最小包装数	产品数据	包装
BLZF 5.08/15/180B SN OR BX	1708430000	PCB 接插件, 插头, 5.08 mm, 回路数: 15, 180°, 弹片联接, 最大压接面积: 3.31 mm², 盒装	4008190317874	24 个	IEC: 400 V / 17 A / 0.2 - 2.5 mm² UL: 300 V / 15 A / AWG 26 - AWG 12	盒装

BLZP 5.08/225B SN

压线框接线插头，进线方向为 90°、270° 或 225°。提供标记和编码空间。可通过法兰或释放杆固定。内置+/-螺钉、防错插销，供货时接线口打开。
- 0.2 – 2.5 mm² (IEC) / 26-12 AWG (UL)
- 400 V (IEC) / 300 V (UL)
- 17.5 A (IEC) / 10 A (UL)

订货数据

类型	订货号	版本	GTIN (EAN)	最小包装数	产品数据	包装
BLZP 5.08HC/15/225B SN OR BX	1945880000	PCB 接插件, 插头, 5.08 mm, 回路数: 15, 225°, 压线框联接, 最大压接面积: 4 mm², 盒装	4032248621408	24 个	IEC: 400 V / 17.5 A / 0.2 - 4 mm² UL: 300 V / 15 A / AWG 30 - AWG 12	盒装
BLZP 5.08HC/15/225B SN BK BX	1946110000	PCB 接插件, 插头, 5.08 mm, 回路数: 15, 225°, 压线框联接, 最大压接面积: 4 mm², 盒装	4032248621675	24 个	IEC: 400 V / 17.5 A / 0.2 - 4 mm² UL: 300 V / 15 A / AWG 30 - AWG 12	盒装

OMNIMATE 信号 - BL/SL 5.08 系列
SL 5.08/15/180B 3.2SN OR BX

Weidmüller Interface GmbH & Co. KG
Klingenbergstraße 16
D-32758 Detmold
Germany
Fon: +49 5231 14-0
Fax: +49 5231 14-292083
www.weidmueller.com

配套的接插件（完全可插拔）

BLZF 5.08/90B

弹片接线插头。提供标记和编码空间。
- 0.2 - 2.5 mm² (IEC) / 26 - 12 AWG (UL)
- 400 V (IEC) / 300 V (UL)
- 16.5 A (IEC) / 10 A (UL)

订货数据

类型	订货号	版本	GTIN (EAN)	最小包装数	产品数据	包装
BLZF 5.08/15/90B SN OR BX	1671380000	PCB 接插件, 插头, 5.08 mm, 回路数: 15, 90°, 弹片联接, 最大压接面积: 3.31 mm², 盒装	4008190433086	24 个	IEC: 400 V / 16.5 A / 0.2 - 2.5 mm² UL: 300 V / 10 A / AWG 26 - AWG 12	盒装
BLZF 5.08/15/90B SN BK BX	1671610000	PCB 接插件, 插头, 5.08 mm, 回路数: 15, 90°, 弹片联接, 最大压接面积: 3.31 mm², 盒装	4008190433314	24 个	IEC: 400 V / 16.5 A / 0.2 - 2.5 mm² UL: 300 V / 10 A / AWG 26 - AWG 12	盒装

BLL 5.08/180B

用于安装在印刷线路板上的反向插座。焊针长度最适合波峰焊。
- 400 V (IEC) / 300 V (UL)
- 23 A (IEC) / 15 A (UL)

订货数据

类型	订货号	版本	GTIN (EAN)	最小包装数	产品数据	包装
BLL 5.08/15/180B 3.2SN OR BX	1682860000	PCB 接插件, 反向插座, 固定块的燕尾槽, 焊连接, 5.08 mm, 回路数: 15, 180°, 焊针长度 (l): 3.2 mm, 镀锡, 橙色, 盒装	4008190474621	24 个	IEC: 400 V / 23 A UL: 300 V / 15 A	盒装

OMNIMATE 信号 - BL/SL 5.08 系列
SL 5.08/15/180B 3.2SN OR BX

Weidmüller Interface GmbH & Co. KG
Klingenbergstraße 16
D-32758 Detmold
Germany
Fon: +49 5231 14-0
Fax: +49 5231 14-292083
www.weidmueller.com

配套的接插件（完全可插拔）

BLZ 5.08/180B

压线框接线插头， 平直进线（180°）。提供标记和编码空间。
- 0.2 - 2.5 mm² (IEC) / 26 - 12 AWG (UL)
- 400 V (IEC) / 300 V (UL)
- 19 A (IEC) / 15 A (UL)

订货数据

类型	订货号	版本	GTIN (EAN)	最小包装数	产品数据	包装
BLZ 5.08/15/180B SN BK BX	1530010000	PCB 接插件, 插头, 5.08 mm, 回路数: 15, 180°, 压线框联接, 最大压接面积: 3.31 mm², 盒装	4008190137441	50 个	IEC: 400 V / 19 A / 0.2 - 2.5 mm² UL: 300 V / 15 A / AWG 26 - AWG 12	盒装
BLZ 5.08/15/180B SN OR BX	1530060000	PCB 接插件, 插头, 5.08 mm, 回路数: 15, 180°, 压线框联接, 最大压接面积: 3.31 mm², 盒装	4008190157036	30 个	IEC: 400 V / 19 A / 0.2 - 2.5 mm² UL: 300 V / 15 A / AWG 26 - AWG 12	盒装

BLZ 5.08/90B

压线框接线插头。提供标记和编码空间。
- 0.2 - 2.5 mm² (IEC) / 26 - 12 AWG (UL)
- 400 V (IEC) / 300 V (UL)
- 15 A (IEC) / 10 A (UL)

订货数据

类型	订货号	版本	GTIN (EAN)	最小包装数	产品数据	包装
BLZ 5.08/15/90B SN OR BX	1556360000	PCB 接插件, 插头, 5.08 mm, 回路数: 15, 90°, 压线框联接, 最大压接面积: 3.31 mm², 盒装	4008190120764	24 个	IEC: 400 V / 15 A / 0.2 - 2.5 mm² UL: 300 V / 10 A / AWG 26 - AWG 12	盒装

OMNIMATE 信号 - BL/SL 5.08 系列
SL 5.08/15/180B 3.2SN OR BX

Weidmüller Interface GmbH & Co. KG
Klingenbergstraße 16
D-32758 Detmold
Germany
Fon: +49 5231 14-0
Fax: +49 5231 14-292083
www.weidmueller.com

配套的接插件（完全可插拔）

BLZ 5.08/225B

压线框接线插头，进线方向为 225°。提供标记和编码空间。
- 0.2 - 2.5 mm² (IEC) / 26 - 12 AWG (UL)
- 400 V (IEC) / 300 V (UL)
- 16.5 A (IEC) / 10 A (UL)

订货数据

类型	订货号	版本	GTIN (EAN)	最小包装数	产品数据	包装
BLZ 5.08/15/225B SN BK BX	1742460000	PCB 接插件, 插头, 5.08 mm, 回路数: 15, 225°, 压线框联接, 最大压接面积: 3.31 mm², 盒装	4008190262891	24 个	IEC: 400 V / 16.5 A / 0.2 - 2.5 mm² UL: 300 V / 10 A / AWG 26 - AWG 12	盒装
BLZ 5.08/15/225B SN OR BX	1742230000	PCB 接插件, 插头, 5.08 mm, 回路数: 15, 225°, 压线框联接, 最大压接面积: 3.31 mm², 盒装	4008190193980	24 个	IEC: 400 V / 16.5 A / 0.2 - 2.5 mm² UL: 300 V / 10 A / AWG 26 - AWG 12	盒装

BLZ 5.00/270B

压线框接线插头，进线方向为 270° 。提供标记和编码空间。
- 0.20 - 2.5 mm² (IEC) / 26 - 12 AWG (UL)
- 400 V (IEC) / 300 V (UL)
- 15 A (IEC) / 10 A (UL)

订货数据

类型	订货号	版本	GTIN (EAN)	最小包装数	产品数据	包装
BLZ 5.00/15/270B SN OR BX	1638170000	PCB 接插件, 插头, 5.00 mm, 回路数: 15, 270°, 压线框联接, 最大压接面积: 3.31 mm², 盒装	4008190275433	24 个	IEC: 400 V / 15 A / 0.5 - 2.5 mm² UL: 300 V / 10 A / AWG 26 - AWG 12	盒装

OMNIMATE 信号 - BL/SL 5.08 系列
SL 5.08/15/180B 3.2SN OR BX

Weidmüller Interface GmbH & Co. KG
Klingenbergstraße 16
D-32758 Detmold
Germany
Fon: +49 5231 14-0
Fax: +49 5231 14-292083
www.weidmueller.com

配套的接插件（完全可插拔）

BLC 5.08BR

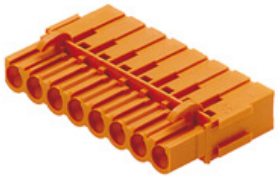

冷压接线插头。提供标记和编码空间。
- 0.25 - 2.5 mm² (IEC) / 26 - 14 AWG (UL)
- 400 V (IEC) / 300 V (UL)
- 21 A (IEC) / 10 A (UL)

订货数据

类型	订货号	版本	GTIN (EAN)	最小包装数	产品数据	包装
BLC 5.08/15/180BR BK BX	1712240000	PCB 接插件, 插头, 5.08 mm, 回路数: 15, 180°, 冷压联接, 最大压接面积: 2.5 mm², 盒装	4008190935252	50 个	IEC: 400 V / 21 A UL: 300 V / 10 A / AWG 26 - AWG 14	盒装
BLC 5.08/15/180BR OR BX	1649500000	PCB 接插件, 插头, 5.08 mm, 回路数: 15, 180°, 冷压联接, 最大压接面积: 2.5 mm², 盒装	4008190294618	50 个	IEC: 400 V / 21 A UL: 300 V / 10 A / AWG 26 - AWG 14	盒装

ZZ_Varianten

压线框接线插头， 平直进线（180°）。提供标记和编码空间。
- 0.2 - 2.5 mm² (IEC) / 26 - 12 AWG (UL)
- 400 V (IEC) / 300 V (UL)
- 19 A (IEC) / 15 A (UL)

订货数据

类型	订货号	版本	GTIN (EAN)	最小包装数	产品数据	包装
BLZ 5.08/15/180B SN DKGN BX	1530050000	PCB 接插件, 插头, 5.08 mm, 回路数: 15, 180°, 压线框联接, 最大压接面积: 3.31 mm², 盒装	4008190290429	50 个	IEC: 400 V / 19 A / 0.2 - 2.5 mm² UL: 300 V / 15 A / AWG 26 - AWG 12	盒装

OMNIMATE 信号 - BL/SL 5.08 系列
SL 5.08/15/180B 3.2SN OR BX

Weidmüller Interface GmbH & Co. KG
Klingenbergstraße 16
D-32758 Detmold
Germany
Fon: +49 5231 14-0
Fax: +49 5231 14-292083
www.weidmueller.com

配套的接插件（完全可插拔）

BLZ 5.08/270B

压线框接线插头。提供标记和编码空间。
- 0.2 - 2.5 mm² (IEC) / 26 - 12 AWG (UL)
- 400 V (IEC) / 300 V (UL)
- 15 A (IEC) / 10 A (UL)

订货数据
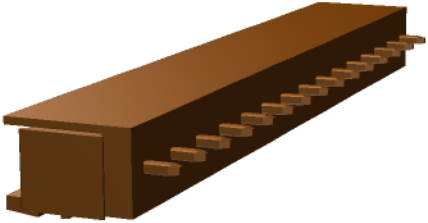
类型	订货号	版本	GTIN (EAN)	最小包装数	产品数据	包装
BLZ 5.08/15/270B SN OR BX	1560960000	PCB 接插件, 插头, 5.08 mm, 回路数: 15, 270°, 压线框联接, 最大压接面积: 3.31 mm², 盒装	4008190122065	24 个	IEC: 400 V / 15 A / 0.2 - 2.5 mm² UL: 300 V / 10 A / AWG 26 - AWG 12	盒装